

4er-Fusion



Gelterfingen



Kirchdorf



Mühledorf



Noflen

# **Fusionsvertrag**

## **zwischen den**

### **Einwohnergemeinden**

#### **Gelterfingen, Kirchdorf, Mühledorf und Noflen**

## Inhaltsverzeichnis

1	Allgemeines .....	3
2	Namen und Gebiet der fusionierten Gemeinde sowie Verlauf der neuen Grenzen...	4
3	Beschlussfassung über das Organisationsreglement und das Fusionsreglement ....	4
4	Zeitpunkt des Zusammenschlusses und Vollzug.....	4
5	Einsetzung der Organe und Organisation der neuen Einwohnergemeinde Kirchdorf inkl. Personal .....	5
6	Zuständigkeit zur Fortführung der hängigen Geschäfte .....	7
7	Beschlussfassung über Jahresrechnung und Budget .....	6
8	Zuständigkeit und Vorgehen zur Bestimmung des Wappens der neuen Einwohnergemeinde Kirchdorf .....	7
9	Übergangs- und Schlussbestimmungen .....	8
10	Anhänge zum Fusionsvertrag: .....	9
10.1	Anhang 1: Kartografische Darstellung der neuen Gemeindegrenzen.....	9
10.2	Anhang 2: Inventar der vom Zusammenschluss betroffenen Grundstücke der vertragschliessenden Gemeinden.....	10
10.2.1	Einwohnergemeinde Gelterfingen.....	10
10.2.2	Einwohnergemeinde Kirchdorf .....	10
10.2.3	Einwohnergemeinde Mühledorf .....	12
10.2.4	Einwohnergemeinde Noflen .....	13
10.2.5	Wasserversorgung Kirchdorf-Mühledorf-Noflen .....	14
10.3	Beilage 1: Inventar der Mitgliedschaften der vertragschliessenden Gemeinden in Gemeindeverbänden und anderen öffentlichrechtlichen und privatrechtlichen Institutionen .....	15
10.4	Beilage 2: Inventar der öffentlichrechtlichen und privatrechtlichen Verträge der vertragschliessenden Gemeinden.....	19
10.4.1	Einwohnergemeinde Gelterfingen.....	19
10.4.2	Einwohnergemeinde Kirchdorf .....	22
10.4.3	Einwohnergemeinde Mühledorf .....	27
10.4.4	Einwohnergemeinde Noflen .....	31

Die Einwohnergemeinden Gelterfingen, Kirchdorf, Mühledorf und Noflen schliessen gestützt auf

- Artikel 4e und Artikel 4c Absatz 1 Buchstabe b des Gemeindegesetzes vom 16.3.1998 (GG) und in Anwendung von Artikel 23 Absatz 1 Buchstabe e GG in Verbindung mit Artikel 2 der Gemeindeverordnung vom 16. Dezember 1998 (GV)
- die Beschlüsse der Stimmberechtigten der vier Gemeinden vom 21. Mai 2017

den folgenden Fusionsvertrag ab:

## 1 Allgemeines

Zweck	<b>Art. 1</b> Die Einwohnergemeinden Gelterfingen, Kirchdorf, Mühledorf und Noflen vereinbaren, dass sie sich zur neuen Einwohnergemeinde Kirchdorf zusammenschliessen.
Inhalt des Vertrags	<b>Art. 2</b> Dieser Vertrag regelt die Modalitäten und den Vollzug des Zusammenschlusses. Es werden namentlich geregelt: <ul style="list-style-type: none"><li>a) der Name der neuen Einwohnergemeinde Kirchdorf,</li><li>b) der Verlauf der neuen Gemeindegrenzen,</li><li>c) die Beschlussfassung über das Organisationreglement und das Fusionsreglement,</li><li>d) der Zeitpunkt des Zusammenschlusses,</li><li>e) die Einsetzung der Organe und die Organisation der neuen Einwohnergemeinde Kirchdorf,</li><li>f) das Personal der neuen Einwohnergemeinde Kirchdorf,</li><li>g) die Zuständigkeit für die Fortführung der hängigen Geschäfte der vertragschliessenden Gemeinden,</li><li>h) die Zuständigkeit für die Genehmigung der letzten Jahresrechnungen der vertragschliessenden Gemeinden und für das erste Budget der neuen Einwohnergemeinde Kirchdorf,</li><li>i) die Zuständigkeit und das Vorgehen zur Bestimmung des Wappens der neuen Einwohnergemeinde Kirchdorf.</li></ul>
Treuepflicht	<b>Art. 3</b> <sup>1</sup> Die vertragschliessenden Gemeinden verpflichten sich, keine diesem Vertrag zuwiderlaufenden Handlungen vorzunehmen.  <sup>2</sup> Die Gemeinderäte der vertragschliessenden Gemeinden verpflichten sich insbesondere, bei Veränderungen der Arbeitsverhältnisse Art. 13 hiernach zu beachten.  <sup>3</sup> Sie informieren sich gegenseitig, bevor sie namentlich <ul style="list-style-type: none"><li>a) neue Aufgaben übernehmen,</li><li>b) Mitgliedschaften und Zusammenarbeitsverhältnisse ändern,</li><li>c) erhebliche Investitionen tätigen.</li></ul> <sup>4</sup> Die Übernahme von neuen Aufgaben, welche in die Zuständigkeit der Stimmberechtigten fallen bedürfen der Zustimmung der anderen Gemeinden.

## 2 Namen und Gebiet der fusionierten Gemeinde sowie Verlauf der neuen Grenzen

Gemeindenamen	<p><b>Art. 4</b> <sup>1</sup> Der Gemeindename nach dem Zusammenschluss lautet Kirchdorf.</p> <p><sup>2</sup> Die Ortschaften tragen die bisherigen Namen Gelterfingen, Kirchdorf, Mühledorf und Noflen.</p> <p><sup>3</sup> Für die Beschriftung der Strassenschilder gemäss Strassenverkehrsrecht gelten die bisher verwendeten Namen.</p>
Gebiet	<p><b>Art. 5</b> Die neue Einwohnergemeinde Kirchdorf umfasst das Gebiet und die Bevölkerung der bisherigen Einwohnergemeinden Gelterfingen, Kirchdorf, Mühledorf und Noflen.</p>
Grenzen	<p><b>Art. 6</b> <sup>1</sup> Die bisherigen nicht gemeinsamen Grenzen bilden die neuen Grenzen der neuen Einwohnergemeinde Kirchdorf.</p> <p><sup>2</sup> Der Grenzverlauf ist im <b>Anhang 1</b> kartografisch dargestellt.</p>

## 3 Beschlussfassung über das Organisationreglement und das Fusionsreglement

Vorgehen	<p><b>Art. 7</b> <sup>1</sup> Der vorliegende Fusionsvertrag, das Fusionsreglement und das Organisationsreglement der neuen Einwohnergemeinde Kirchdorf werden den Stimmberechtigten der vertragschliessenden Gemeinden zusammen zur Abstimmung unterbreitet.</p> <p><sup>2</sup> Wird das neue Organisationsreglement nicht von allen Gemeinden angenommen, unterbreiten die Gemeinderäte der vertragschliessenden Gemeinden den Stimmberechtigten vor dem Fusionszeitpunkt ein überarbeitetes Reglement. Wird dieses nicht angenommen kommt Art. 4g Abs. 2 GG zur Anwendung.</p>
----------	--

## 4 Zeitpunkt des Zusammenschlusses, Vollzugs

Zeitpunkt und Wirkung des Zusammenschlusses	<p><b>Art. 8</b> <sup>1</sup> Der Zusammenschluss der Einwohnergemeinden Gelterfingen, Kirchdorf, Mühledorf und Noflen erfolgt auf den 01. Januar 2018. Vorbehalten bleibt die Genehmigung durch das zuständige Organ des Kantons Bern.</p> <p><sup>2</sup> Auf den Zeitpunkt des Zusammenschlusses tritt die neue Einwohnergemeinde Kirchdorf die Rechtsnachfolge der vertragschliessenden Gemeinden an (Gesamtnachfolge).</p> <p><sup>3</sup> Ab dem rechtskräftigen Zusammenschluss haftet die neue Einwohnergemeinde Kirchdorf gegenüber Dritten für die von den vertragschliessenden Einwohnergemeinden eingegangenen Verpflichtungen.</p>
---	---

Vollzug **Art. 9** <sup>1</sup> Die Gemeinderäte der vertragschliessenden Gemeinden sorgen in der Zeit bis zum 31. Dezember 2017 für den Vollzug des vorliegenden Vertrages.

<sup>2</sup> Sie sind insbesondere für die Einhaltung der vereinbarten Fristen verantwortlich und sorgen für die sachgerechte Information der Öffentlichkeit.

<sup>3</sup> Nach dem 1. Januar 2018 obliegt diese Aufgabe dem Gemeinderat der neuen Einwohnergemeinde Kirchdorf.

Ausgaben im Zusammenhang mit der Fusion **Art. 10** <sup>1</sup> Um für die Umsetzung des vorliegenden Vertrages erforderliche bzw. sinnvolle Ausgaben tätigen zu können, beantragt der Gemeinderat von Kirchdorf den Stimmberechtigten von Kirchdorf an der Gemeindeversammlung vom 8. Juni 2017 einen Rahmenkredit von Fr. 390'000.--. Der Gemeinderat von Kirchdorf beschliesst die Einzelvorhaben auf Antrag der Projektsteuerung.

<sup>2</sup> Sollte die Fusion infolge der Verweigerung der Genehmigung des vorliegenden Fusionsvertrags durch den Kanton Bern oder aus anderen rechtlichen Gründen nicht zustande kommen, werden die gestützt auf den Rahmenkredit getätigten Ausgaben nach Einwohnerzahl auf die vertragschliessenden Gemeinden aufgeteilt.

<sup>3</sup> Ab dem 1. Januar 2018 beschliesst der Gemeinderat der neuen Einwohnergemeinde Kirchdorf die Einzelvorhaben.

## 5 Einsetzung der Organe und Organisation der neuen Einwohnergemeinde Kirchdorf inkl. Personal

Organisation **Art. 11** Die Organe und die Organisation der neuen Einwohnergemeinde richten sich nach dem neuen Organisationsreglement der Einwohnergemeinde Kirchdorf.

Organe **Art. 12** <sup>1</sup> Die Amtsdauer der Organe der vertragschliessenden Gemeinden endet mit der Bestellung der Organe der neuen Einwohnergemeinde Kirchdorf gemäss den Bestimmungen im Organisationsreglement der neuen Einwohnergemeinde Kirchdorf.

<sup>2</sup> Nach der Genehmigung des vorliegenden Vertrags durch das zuständige Organ werden nach Massgabe des Organisationsreglements der neuen Einwohnergemeinde Kirchdorf auf den Zeitpunkt des Zusammenschlusses (Art. 9) gewählt:

- a die Gemeindepräsidentin oder der Gemeindepräsident der neuen Einwohnergemeinde Kirchdorf,
- b die Mitglieder des Gemeinderats der neuen Einwohnergemeinde Kirchdorf,
- c das Rechnungsprüfungsorgan.

<sup>3</sup> Für die Wahlen nach Absatz 2 Bst. a, b und c bilden die vertragschliessenden Gemeinden einen Wahlkreis. Wählbar und wahlberechtigt sind die in den vertragschliessenden Gemeinden stimmberechtigten Personen. Für die erste Legislatur der neuen Gemeinde Kirchdorf ist jeder der bisherigen Gemeinden ein Sitz

garantiert. Die Aufgaben des Abstimmungs-ausschusses werden entsprechend den organisationsrechtlichen Grundlagen der bisherigen Einwohnergemeinde Kirchdorf durch den Abstimmungsausschuss der bisherigen Gemeinde Kirchdorf wahr-genommen.

<sup>4</sup> Die Wahl des Rechnungsprüfungsorgans findet an einer gemeinsamen Gemeindeversammlung der vier bisherigen Gemeinden am 09. November 2017 statt.

<sup>5</sup> Die übrigen Organe der neuen Einwohnergemeinde Kirchdorf werden nach dem rechtskräftigen Zusammenschluss nach Massgabe des Organisationsreglements der neuen Einwohnergemeinde Kirchdorf gewählt. Vorbehalten bleibt Art. 13, welcher namentlich die Übernahme des Personals mit Organfunktion in die neue Einwohnergemeinde Kirchdorf regelt.

Personal

**Art. 13** <sup>1</sup> Die vier Gemeindepräsidenten der vertragschliessenden Gemeinden und der Fusionsprojektleiter bilden den Ausschuss Stellenbesetzung. Der Fusionsprojektleiter hat kein Stimmrecht im Ausschuss.

<sup>2</sup> Der Ausschuss Stellenbesetzung hat die folgenden Aufgaben:

- Er entwirft einen Stellenplan für die neue Gemeinde Kirchdorf auf Antrag der Projektsteuerung.
- Er führt mit den Mitarbeitenden der vertragschliessenden Gemeinden Gespräche und klärt deren Bedürfnisse und Eignungen hinsichtlich der in der neuen Gemeinde Kirchdorf vorgesehenen Stellen (Stellenplan) ab.
- Er schreibt, soweit erforderlich, Stellen aus.
- Er führt, soweit erforderlich, Anstellungsgespräche durch.
- Er schlägt geeignete Personen für die zu besetzenden Stellen zu Händen der vertragschliessenden Gemeinden vor.

<sup>3</sup> Der Ausschuss Stellenbesetzung hat keine Entscheidbefugnisse im Sinne der Gemeindegesetzgebung. Seine Vorschläge sind aber nach Abs. 8 und 9 hiernach vertragsrechtlich bindend.

<sup>4</sup> Die Angestellten der vertragschliessenden Gemeinden haben bei gegebener Eignung Vorrang vor Dritten. Eine öffentliche Ausschreibung von Stellen ist nur vorgesehen, wenn für eine Stelle mangels Eignung keine Mitarbeiterin bzw. kein Mitarbeiter der vertragschliessenden Gemeinden in Frage kommt.

<sup>5</sup> Dem Vorschlag für die Besetzung einer Stelle müssen mindestens drei Gemeindepräsidenten zustimmen.

<sup>6</sup> Die Weiterbeschäftigung von Angestellten der vertragschliessenden Gemeinden erfolgt entsprechend den bisherigen Bedingungen (inkl. Lohn). Der Gemeinderat der neuen Gemeinde Kirchdorf entscheidet über Anpassungen aufgrund des dannzumal geltenden Personalreglements.

<sup>7</sup> Arbeitsverhältnisse mit bisherigen Angestellten werden – soweit erforderlich – an die personalrechtlichen Rechtsgrundlagen der neuen Gemeinde Kirchdorf angepasst. Zuständig ist der Gemeinderat der neuen Gemeinde Kirchdorf.

<sup>8</sup> Die vertragschliessenden Gemeinden verpflichten sich, Angestellten, welche vom Ausschuss Stellenbesetzung für keine Stelle in der neuen Gemeinde Kirchdorf vorgeschlagen werden, unter Einhaltung der Kündigungsfristen auf den 31. Dezember 2017 zu kündigen.

<sup>9</sup> Die bisherige Gemeinde Kirchdorf verpflichtet sich, mit Dritten, welche vom Ausschuss Stellenbesetzung für eine Stelle in der neuen Gemeinde Kirchdorf vorgeschlagen werden, einen Anstellungsvertrag abzuschliessen.

<sup>10</sup> Lohnanpassungen der bisherigen Angestellten auf den 1. Januar 2018 (Anrechnung von Gehaltsstufen bzw. Teuerungsausgleich) bedürfen der Zustimmung des Gemeinderates der neuen Gemeinde Kirchdorf.

## 6 Zuständigkeit zur Fortführung der hängigen Geschäfte

Hängige Geschäfte **Art. 14** Die neue Einwohnergemeinde Kirchdorf führt die im Zeitpunkt des Zusammenschlusses hängigen Geschäfte der vertragschliessenden Gemeinden weiter.

## 7 Beschlussfassung über Jahresrechnung und Budget

Genehmigung der letzten Rechnung **Art. 15** <sup>1</sup> Die Prüfung der Jahresrechnungen 2017 der vertragschliessenden Gemeinden erfolgt durch das neugewählte Rechnungsprüfungsorgan der neuen Einwohnergemeinde Kirchdorf.

<sup>2</sup> Die Genehmigung der Jahresrechnungen 2017 der vertragschliessenden Gemeinden erfolgt nach dem Zusammenschluss durch das zuständige Organ der neuen Einwohnergemeinde Kirchdorf.

Budget **Art. 16** <sup>1</sup> Das Budget der Erfolgsrechnung für das Jahr 2018 sowie der Finanzplan für die Jahre 2018 - 2023 werden durch die Gemeinderäte der vertragschliessenden Gemeinden gemeinsam vorbereitet.

<sup>2</sup> Die Stimmberechtigten der Einwohnergemeinden Gelterfingen, Kirchdorf, Mühledorf und Noflen beschliessen vor der Fusion gemeinsam das Budget der Erfolgsrechnung, die Anlage der obligatorischen sowie den Satz der fakultativen Gemeindesteuern für das Jahr 2018 nach den Bestimmungen des Organisationsreglementes der Einwohnergemeinde Kirchdorf.

## 8 Zuständigkeit und Vorgehen zur Bestimmung des Wappens der neuen Einwohnergemeinde Kirchdorf

**Art. 17** <sup>1</sup> Nach der Genehmigung des vorliegenden Vertrags durch das zuständige Organ wird den Stimmberechtigten der vertragschliessenden Gemeinden vor dem Zusammenschluss ein neues Wappen der neuen Einwohnergemeinde Kirchdorf zur Beschlussfassung unterbreitet. Das Verfahren richtet sich nach Massgabe des Organisationsreglementes der neuen Einwohnergemeinde Kirchdorf.

<sup>2</sup> Wird das beantragte Wappen nicht angenommen, wird es vom zuständigen Organ der neuen Einwohnergemeinde Kirchdorf nach dem Fusionszeitpunkt bestimmt.

## 9 Übergangs- und Schlussbestimmungen

Zustandekommen **Art. 18** Dieser Vertrag kommt mit der Annahme durch die Stimmberechtigten der Einwohnergemeinden Gelterfingen, Kirchdorf, Mühledorf und Noflen und anschliessender Unterzeichnung zustande. Vorbehalten bleibt Art. 19 hiernach.

Eintritt der Rechtswirkungen **Art. 19**<sup>1</sup> Dieser Vertrag tritt mit der Genehmigung durch das zuständige Organ des Kantons Bern in Kraft.

<sup>2</sup> Die aus diesem Vertrag folgenden Rechtspflichten unter den vertragschliessenden Gemeinden sind bereits mit dessen Annahme durch die Stimmberechtigten verbindlich.

Anhänge und Beilagen **Art. 20** Die folgenden Anhänge bilden integrierenden Bestandteil des vorliegenden Vertrags:  
1. Kartografische Darstellung der neuen Gemeindegrenzen,  
2. Inventar der vom Zusammenschluss betroffenen Grundstücke der vertragschliessenden Gemeinden.

Die folgenden Unterlagen sind Beilagen des vorliegenden Vertrags:

1. Inventar der Mitgliedschaften der vertragschliessenden Gemeinden in Gemeindeverbänden und anderen öffentlich-rechtlichen und privatrechtlichen Institutionen (Beilage 1),
2. Inventar der öffentlich-rechtlichen und privatrechtlichen Verträge der vertragschliessenden Gemeinden (Beilage 2).

Beschlossen durch die Stimmberechtigten der Einwohnergemeinde Gelterfingen am 21. Mai 2017

Namens der Einwohnergemeinde Gelterfingen

Der Präsident:

Die Sekretärin:

Beschlossen durch die Stimmberechtigten der Einwohnergemeinde Kirchdorf am 21. Mai 2017

Namens der Einwohnergemeinde Kirchdorf

Der Präsident:

Die Sekretärin:

Beschlossen durch die Stimmberechtigten der Einwohnergemeinde Mühledorf am 21. Mai 2017

Namens der Einwohnergemeinde Mühledorf

Der Präsident:

Die Sekretärin:

Beschlossen durch die Stimmberechtigten der Einwohnergemeinde Noflen am 21. Mai 2017

Namens der Einwohnergemeinde Noflen

Der Präsident:

Der Sekretär:



## 10 Anhänge zum Fusionsvertrag:

### 10.1 Anhang 1: Kartografische Darstellung der neuen Gemeindegrenzen

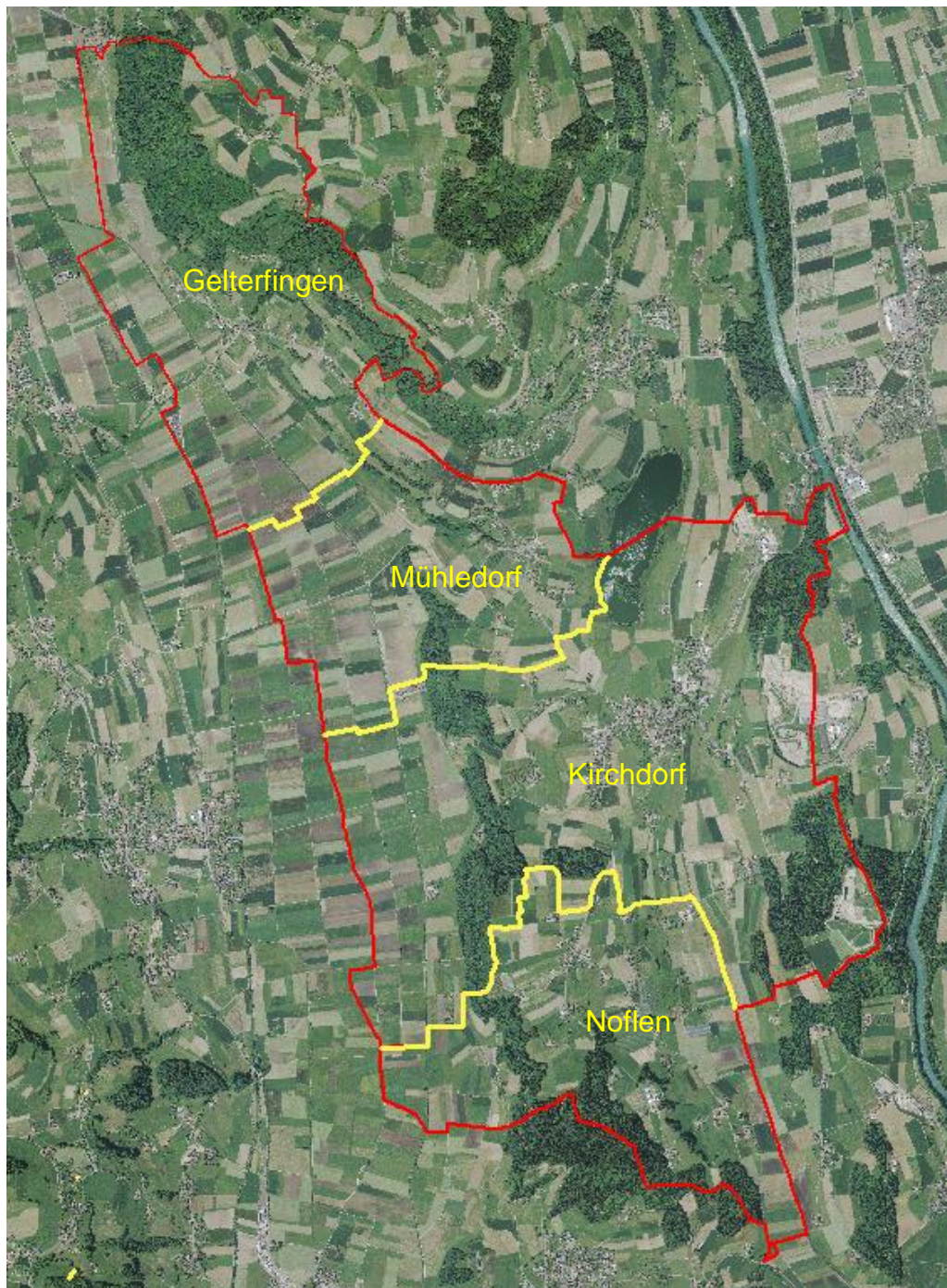

 Neue Gemeindegrenze

## 10.2 Anhang 2: Inventar der vom Zusammenschluss betroffenen Grundstücke der vertragsschliessenden Gemeinden

### 10.2.1 Einwohnergemeinde Gelterfingen

#### Verwaltungsvermögen

Parz. - Nr.	Lage	Art	Halt m <sup>2</sup>	amtl. Wert CHF	Dienstbarkeiten / Lasten
4	Schürmatt	Land ohne Schützenhaus	1'383	480	Baurecht für Schützenhaus Nr. 3
5	Stutz 39	Schulgemeindehaus	3'839	649'480	Quellenrecht Abwasserleitung
7	Schlatt Eggenhorn Kramburg	Strasse	18'020	0	Brunnleitung Durchleitungsrecht
8	Allmid	Land	702	160	--
9	Allmid/Dorf	Strasse	4'303	0	Brunnleitung Kabelleitung
11	Allmid/Bleumatt/ Büünde/Dorf/ Schufle/Säilere	Strasse	4'805	0	Öfftl. Waldweg
13	Allmid	Strasse	2'310	0	Kabelleitung
15/16	Kramburgerwald	Wald	36'361	9'020	Öfftl. Wegrecht Winter- Holzwegrecht Holzfahr- Wegrecht Wegrecht
17	Heitern	Strasse	731	0	Quellendurchleitung
228	Holewichel	Baurecht Scheibenstand	0	5'500	--
506	Heitern	Acker / Land	393	110	--
524	Dorf	Feuerwehrmagazin	1'046	192'500	Elektrische Anlage Elektrische Kabelleitung
568	Houene	Strasse	214	0	Fuss- und Winterfahrwegrecht Wegrecht Wasserleitung Meteorwasserleitung Überbaurecht für Stützmauer (unterirdisch)

## 10.2.2 Einwohnergemeinde Kirchdorf

### Verwaltungsvermögen

Parz. - Nr.	Lage	Art	Halt m <sup>2</sup>	amtl. Wert CHF	Dienstbarkeiten / Lasten
1	Seegasse/ Hinderi Zelg/ Seehus/Winkel	Strasse	6'828	0	--
6	Seegasse	Aufbahrungshalle	2'188	375'700	Wasserleitung Bauverbot Benützungsrecht des Raumes
7+ 656	Winkel	Friedhof und Erweiterungspar-zelle	2'929	15'310	--
18	Steigholz	Unüberbautes Land	954	190	Wegrecht
19	Steigholz- strasse/Moos/ Stigholz/Taan- zälg/Türliacher	Strasse	16'80 7	0	Kabelleitung
20	Gestele	Strasse	838	0	--
21	Stigholz	Quellenrecht	0	0	Wasserbezugsrecht
23	Beude/Büünde/ Winkel	Strasse	906	0	--
24	Pfrundgut	Quellenrecht	0	0	Brunnleitung
25	Zelg/Büünde/ Seehus	Strasse	2'623	0	--
26	Weiermatt/ Bergacher/	Strasse	3'034	0	Kiesabbaurecht
27	Büttstei	Quellenrecht	0	0	Brunnleitungen
28	Ried/Stöckli	Strasse	682	0	--
31	Dorfstrasse 19	Dorfträff	1'938	1'641'90 0	Unterstand Gewerbebeschränkung Überbauungsrecht
33	Thalgut	Unüberbautes Land	398	0	--
34	Dorfstrasse 35	Waaghaus	5'037	1'200	--
37	Sarren/Stigholz	Strasse	3'265	0	--
38	Halte	Baurecht	0	0	Abwasserleitung Durchgangs- und Durchfahrtsrecht
40	Winkel	Befestigte Fläche	92	0	--
202	Lohnstorf- strasse/Stigholz	Strasse	2'589	0	--
355	Kirchgasse 2	Gemeindehaus	549	289'300	Abwasserleitung Gewerbebeschränkung

658	Seegasse	Viehschauplatz	2'977	248'000	Wasserleitung
676	Lohnstorf- strasse/Hagi	Strasse	2'662	0	Kabelleitung
692	Schafrain/ Stöckliwald	Strasse	1'274	0	--
729	Zelg 1 + 1a	Schulhaus und Turn- halle	11'32 5	6'160'17 0	Kabelverteilkabine
831	Hofure/ Stöckere	Strasse	1'381	0	--
832	Hofacker/Lehn- hubel/Langete/ Lehn	Strasse	1'918	0	Quellenrecht
833	Lehn	Strasse	2'655	0	--
892	Insel/Limpach- weg/Grossmatt/ Hell/Isel/Lim- pachmoos/ Stockerenacher/ Stöckliwald/ Ussers Schlössli	Strasse	9'791	0	--
872	Grossmatt/Isel	Platz	6'412	0	Benützungsrecht Autounterstand mit Erstellungspflicht Benützungsrecht Vorplatz mit Erstellungspflicht Wendeplatz mit Erstellungspflicht Fusswegrecht mit Erstellungspflicht
894	Isel/Limpach- moos	Humusierte Fläche	4'426	0	--
895	Limpachmoos	Humusierte Fläche	1'556	0	--
896	Isel	Strasse	369	0	--
897	Limpachmoos	Strasse	897	0	--

## 10.2.3 Einwohnergemeinde Mühledorf

### Finanzvermögen

Parz.-Nr.	Lage	Art	Halt m <sup>2</sup>	amtl. Wert CHF	Dienstbarkeiten / Lasten
11	Löölimatte	Land	2'926	1'120	Pachtvertrag Elektrische Kabelleitung
17	Inneri Allmend	Land	4'136	1'640	Pachtvertrag
156	Müliacher	Land	495	9'500	Pachtvertrag Quellenrecht Werkleitungen II

### Verwaltungsvermögen

Parz.-Nr.	Lage	Art	Halt m <sup>2</sup>	amtl. Wert CHF	Dienstbarkeiten / Lasten
5	Dorf 16	Schulhaus	3'510	961'100	Quellendurchleitung Quellenrecht Abwasser- bezugsrecht Hydrantenstock Baurecht bis 31.12.36 Werkleitungen II Regenwasserkanal Misch- und Schmutzwasserkanal
7	Büel	Wald	1'833	440	Bauverbot Wegrecht Abwasserleitung
9	Büel	Befestigte Fläche	93	0	
14	Stigholz	Wald, humusierte Fläche	1'089	260	Öfftl. Wegrecht Quellen- recht Wasserleitung
15	Stockmatt/ Wegacher	Strasse	1258	0	
16	Friesgrabe/ Grossmatt	Strasse	1341	0	
30	Leimere/ Stockmatt	Strasse	564	0	
131	Büelmatt	Strasse	37	0	
140	Büel	Strasse	860	0	
168	Eichhof/Filgesse/ Murgge	Strasse	1394	0	
172	Grammoos	Strasse	1888	0	
173	Löölimatte	Strasse	522	0	

## 10.2.4 Einwohnergemeinde Noflen

### Finanzvermögen

Parz.-Nr.	Lage	Art	Halt m <sup>2</sup>	amtl. Wert CHF	Dienstbarkeiten / Lasten
3	Berg	Unüberbautes Grundstück	9'616	3'500	Wegrecht Wasserleitung
6	Beim Schulhaus 116a	Spritzenhaus/Magazin	1'967	1'370	Brunnleitung Elektrische Kabelleitung

### Verwaltungsvermögen

Parz.-Nr.	Lage	Art	Halt m <sup>2</sup>	amtl. Wert CHF	Dienstbarkeiten / Lasten
2	Moosgasse	Strasse	1'850	0	Brunnleitung Wasserableitung
5	Stoffelsrütti u. Höhe	Strasse	9'555	0	Brunnleitungen Abwasserleitung Abwasserbezugsrecht Elektrische Kabelleitung Autounterstand und Vorplatz mit Näherbaurecht Näherbaurecht für Hauptgebäude Nr. 15
200	Oberdörfli	Quellenrecht	0	0	Brunnenplatzrecht
313	Moos	Strasse	4'290	0	Quellendurchleitung Hochspannungsleitung (übertragbar)
351	Stoffelsrütistrasse	Strasse	5'630	0	Quellendurchleitung
381	Oberi Allmid	Platz / Umschwung	313	0	Abwasserleitung
396	Hubholz	Strasse	2'738	0	Brunnleitung Wasserableitung
397	Kellerholz	Strasse	222	0	Brunnleitung Abwasserleitung Abwasserbezugsrecht Elektrische Kabelleitung
399	Beim Schulhaus 15 A	Mehrzweckgebäude	1'826	798'000	Wegrecht Abwasserleitung Heizleitung Autounterstand und Vorplatz mit Näherbaurecht Grenzbaurecht

## 10.2.5 Wasserversorgung Kirchdorf-Mühledorf-Noflen

### Verwaltungsvermögen

Parz.-Nr.	Lage	Art	Halt m <sup>2</sup>	amtl. Wert CHF	Dienstbarkeiten / Lasten
345	Noflen, Thurnenmoos 77	Station	129	16'600	Wegrecht Überlauf- und Entleerungsleitungen
346	Noflen, Hinteracker-Hubel	Reservoir	598	60'800	Wegrecht Überlauf- und Entleerungsrecht
112	Gerzensee Obere Kirchenzelg	Unterirdisches Gebäude	679	62'200	Fusswegrecht Brunneleitung
113	Brunnacker/Eichmatt/Kohlacker/Nesslern/Schlatt/Schlattmatte/Schwendimatte/Zelgli	Selbständiges und dauerndes Recht (Quellenrecht)	0	32'700	Wasserbezugsrecht für 10 ml Wasserbezugsrecht für 5 ml Brunneleitung Wasserbezugsrecht für 2 ml Brunnstubenrecht

## 10.3 Beilage 1: Inventar der Mitgliedschaften der vertragschliessenden Gemeinden in Gemeindeverbänden und anderen öffentlichrechtlichen und privatrechtlichen Institutionen

Name	Zweck	Art / Rechtsform	Bemerkungen (Kündigungsfristen)	Gelterfingen	Kirchdorf	Mühledorf	Noflen
<b>Gemeindeverbände</b>							
<b>ARA Region Gürbetal (ARAG)</b>	Abwasserreinigung	Gemeindeverband	Austritt auf Ende Kalenderjahr Kündigungsfrist 3 Jahre	X		X	
<b>Regionales Kompetenzzentrum Bevölkerungsschutz Bern-Mittelland (RK BBM)</b>	Betrieb eines Zivilschutz-Ausbildungszentrum	Verbandsmitglied	Austritt auf Ende Kalenderjahr Kündigungsfrist 2 Jahre	X	X	X	X
<b>Regionalkonferenz Bern-Mittelland</b>	Wirkungsvolle Erfüllung der Aufgaben der beteiligten Gemeinden	Verbandsmitglied	Kein Austritt möglich	X	X	X	X
<b>Sekundarstufe 1 Wichtrach</b>	Der Verband führt die Sekundarschulen der Verbandsgemeinden	Verbandsmitglied	Kündigung auf Ende Schuljahr Kündigungsfrist 2 Jahre.		X	X	X
<b>Wasserbauverband untere Gürbe und Müsche</b>	Erfüllt Wasserbaupflicht an Gürbe und Müsche	Verbandsmitglied	Austritt gestützt auf GG möglich Auflösung durch Beschluss Verbandsgemeinden	X	X	X	X
<b>Wasserversorgung Kirchdorf-Mühledorf-Noflen (WVKMN)</b>	Versorgung der Verbandsgemeinden mit Trink-, Brauch- und Löschwasser	Verbandsmitglied/ Gemeindeverband	Für die Vereinsauflösung bedarf es der Zustimmung von ¾ der Vereinsmitglieder		X	X	X
<b>Sitzgemeinden</b>							
<b>ARA Region Münsingen</b>	Abwasserreinigung	Anschluss-gemeinde	Eine Auflösung des Vertrages ist nur unter Zustimmung aller angeschlossenen Gemeinden möglich.		X		X
<b>Friedhof</b>	Benutzung Friedhof	Anschluss-	Kündigung auf Ende Jahr	X	X	X	X

Name	Zweck	Art / Rechtsform	Bemerkungen (Kündigungsfristen)	Gelter- fingen	Kirch- dorf	Mühle- dorf	Noflen
<b>Sitzgemeinde Kirchdorf</b>	und zugehörige Anlagen	gemeinde	Kündigungsfrist 2 Jahre				
<b>Feuerwehr Region Gerzensee Sitzgemeinde Kirchdorf</b>	Feuerwehr	Anschluss- gemeinde			X	X	X
<b>Feuerwehr Toffen, Gelterfingen, Kaufdorf</b>	Feuerwehr	Anschluss- gemeinde	Kündigung auf Ende Kalenderjahr Kündigungsfrist 3 Jahre, erstmalig per 31.12.2016	X			
<b>Kinder- und Jugendarbeit Sitzgemeinde Münsingen</b>	Mitwirkung bei der offenen Kinder- und Jugendarbeit OKJA	Anschluss- Gemeinde	Vertrag ab 01.01.2014 Kündigungsfrist 2 Monate auf Ende Schuljahr, erstmalig 31.07.2019		X	X	
<b>Regionaler Sozialdienst Wichtrach und Umgebung (RSD) Sitzgemeinde Wichtrach</b>	Führung Regionaler Sozialdienst Übertragung Alimentenhilfe	Anschluss- Gemeinde	Kündigung per Ende Jahr Kündigungsfrist 12. Monate		X	X	X
<b>Regionaler Sozialdienst Belp Sitzgemeinde Belp</b>	Führung Regionaler Sozialdienst Übertragung Alimentenhilfe	Anschluss- Gemeinde	Kündigung per Ende Jahr Kündigungsfrist 12 Monate	X			
<b>Schule Region Gerzensee Sitzgemeinde Gerzensee</b>	Führen und Organisation Schule Region Gerzensee	Anschluss- Gemeinde	Kündigungsfrist 2 Monate auf Ende Schuljahr, erstmalig 31.07.2019		X	X	x
<b>Spitex Aare Gürbetal Sitzgemeinde Münsingen</b>	Steuerung der Spitex Aare- Gürbetal	Anschluss- gemeinde	Kündigung auf Ende Jahr Kündigungsfrist 1 Jahr		X	X	X
<b>Spitex Region Gantrisch Sitzgemeinde</b>	Steuerung der Spitex	Anschluss- gemeinde	Kündigung auf Ende Jahr	X			
<b>ZSO Gürbetal Sitzgemeinde Belp</b>	Betrieb Zivilschutz- organisation	Anschluss- Gemeinde	Kündigung auf Ende Jahr Kündigungsfrist 1 Jahr	X	X	X	X
<b>Aktiengesellschaft</b>							
<b>Alterssitz Neuhaus Aaretal AG</b>	Betrieb Altersheim	Aktionärin	2 Jahre auf Ende Vertragsende (Aktionärsbindungsvertrag)		X	X	
<b>Altersheim Oberdiessbach AG</b>	Aufnahme betagter Menschen	Aktionärin	(Aktionärsbindungsvertrag) Beteiligungsverhältnisse an Gesellschaft bis 31.12.2022 Vorbehalten Gde.fusionen		X		
<b>AVAG Mit Sitz in Thun</b>	Kehrichtverwertung	Aktionärin		X	X	X	X
<b>Vereine</b>							
<b>Altersheim Riggishof Riggisberg</b>	Betrieb Altersheim	Mitglied	Austritt auf Ende Jahr	X		X	X
<b>Anzeiger Gürbetal Längenberg Schwarzenburgerland</b>	Herausgabe des Anzeigers als gesetzliches Publikationsorgan	Mitglied	Kein Austritt möglich	X	X	X	X
<b>Bärner Jugentag</b>	Förderung Anliegen und Bedürfnisse von Kindern und Jugendlichen	Mitglied	Austritt auf Ende Kalenderjahr Kündigungsfrist 3 Monate	X	X	X	X
<b>Berner Wanderwege</b>	Förderung des Wanderns und des Wandertourismus im Kanton Bern	Mitglied	6 Monate auf Ende Jahr	X	X	X	X
<b>Bernische Ortspolizeivereinigung</b>	Wahrung der ortspolizeilichen Interessen	Mitglied	Austrittserklärung auf Ende Jahr möglich. Wird zu Beibehaltung empfohlen. Gute Inputs und Treffen.	X		X	
<b>Bernischer Zivil- schutzverband</b>	Der Verband be- zweckt die Unter- stützung des Zivil- schutzes als Mittel der Behörden zur Bewältigung von Katastrophen und Notlagen und der Auswirkung bewaff- neter Konflikte	Mitglied	Die Auflösung der Vereinigung kann mit zwei Dritten aller Stimmberechtigten beschlossen werden.	X	X		X
<b>Förderverein Region Gantrisch Naturpark</b>	Förderung nach- haltige Entwicklung Region Gantrisch	Mitglied als Parkgemeinde (mittels Vertrag)	Laufzeit Parkvertrag bis Ende 2021. Bei Gemeindefusionen ist	X	X	X	X



Name	Zweck	Art / Rechtsform	Bemerkungen (Kündigungsfristen)	Gelterfingen	Kirchdorf	Mühledorf	Noflen
<b>Gantrisch</b>			jedoch eine vorzeitige Aufhebung möglich --> Zustimmung Trägerschaft und mind. zwei Drittel der Parkgemeinden erforderlich. Frist ist keine genannt.				
<b>Kantonale Planungsgruppe Bern KPG</b>	Information, Instruktion und Beratung der Mitglieder.	Mitglied	Austritt auf Ende Jahr. Kündigungsfrist 6 Monate. Auflösung durch Beschluss Vereinsversammlung.	X	X	X	X
<b>KITA Region Seftigen</b>	Aufbau und Führung einer Kindertagesstätte	Mitglied	Die Auflösung kann mit zwei Dritteln aller anwesenden Mitglieder beschlossen werden		X		X
<b>Lungenliga Bern</b>	Bekämpfung, Beratung + Prävention	Mitglied	Austritt auf Ende Jahr. Kündigungsfrist 12 Monate	X	X	X	X
<b>Mütter- und Väterberatung Kanton Bern</b>	Beratung der Eltern- und Erziehungsberechtigten	Mitglied	Kündigung auf Ende Kalenderjahr	X	X	X	X
<b>Schweizer Heimatschutz</b>	Die SHS will die Schweiz als gewachsenen Lebensraum schützen, pflegen	Mitglied	Auflösung bedarf 2/3 der Mehrheit der abgegebenen Stimmen	X	X	X	X
<b>Schweizerischer Gemeindeverband</b>	Durchsetzung der gemeinsamen Interessen der Schweizer Gemeinden	Mitglied			X		
<b>Spitex Region Gantrisch</b>	Steuerung der Spitex	Anschlussgemeinde	Kündigung auf Ende Jahr Kündigungsfrist 1 Jahr??	X			
<b>Trägerverein See-Spiegel (vormals Ortsverein Kirchdorf und Umgebung)</b>	Herausgabe des Seespiegels	Mitglied	Auslösung 2/3 der anwesenden Mitglieder			X	
<b>Verband bernische Gemeinden</b>	Koordiniert und vertritt Interessen der bern. Gemeinden bei deren Aufgabenerfüllung	Mitglied	Austritt auf Ende Jahr Kündigungsfrist 6 Mte.	X	X	X	X
<b>Stiftungen</b>							
<b>Stiftung EKW; Einsatzkosten der Gemeinden in a.o. Lagen</b>	Einsatzkosten in a.o. Lagen	Mitglied von Amtes werden	Auflösung erfolgt, wenn Zweck unerreichbar ist.	X	X	X	X
<b>Stiftung Kastanienpark Oberdiessbach (ehemals PBZ)</b>	Betrieb Alters- und Pflegeheim	Mitglied	Vermögen des Gemeindeverbandes PBZ ist an Stiftung übergegangen		X	X	
<b>Genossenschaften</b>							
<b>Flurgenossenschaft Mühledorf</b>	Bau, Betrieb und Unterhalt von Weg- und Entwässerungsanlagen	Genossenschafter	Die Genossenschaft kann mit dem absoluten Mehr aller bekannten Mitglieder aufgelöst werden. Austritt nicht möglich - Landbesitz			X	
<b>Genossenschaft Sportanlage Sagibach (Sportzentrum Aaretal)</b>	Einrichtung, Betrieb und Unterhalt einer Mehrzweckanlage	Genossenschafterin	Auslösung 2/3 der anwesenden Mitglieder Vereinsmitglieder		X		X
<b>Volkshochschule Aare/Kiesental</b>	Erwachsenenbildung	Genossenschafterin				X	
<b>Wohnheim Riggisberg</b>	Betrieb Wohnheim Riggisberg für betreuungs- und pflegebedürftige Erwachsene	Genossenschafterin	Liquidation mit 2/3 Mehrheit der Genossenschaftsversammlung	X		X	X
<b>Waldgenossenschaft Noflen</b>	Rationale Waldbewirtschaftung Absatzerleichterung durch gemeinsame Lagerplätze	Genossenschafterin	Auflösung mit absolutem Mehr				X
<b>Flurgenossenschaft Uetendorf-Limpachmöser</b>		Genossenschafterin			X		X

Andere Verbindlichkeiten							
<b>gggfon- Gemeinsam gegen Gewalt</b>	Informations- und Beratungsangebot zum Thema Gewalt und Rassismus	Gemeindebeitrag	Leistungsvereinbarung via Gemeinde Meikrich	X	X	X	X
<b>Musikschule Münsingen</b>	Der Verein ist Träger der Musikschule Münsingen.	nicht Mitglied im Verein, bezahlt jedoch Schulkostenbeiträge als Gemeinde			X	X	
<b>Regionale Kadaversammelstelle Belp</b>	Betrieb einer regionalen Kadaversammelstelle	Zusammenarbeit Abrg. Aufwandüberschuss Kostenverteilungsschlüssel	Austritt möglich mit schriftlicher Erklärung. Keine Kündigungsfrist	X		X	
<b>Kadaversammelstelle Burgistein Einwohnergemeinde Burgistein</b>	Betrieb einer regionalen Kadaversammelstelle	Vertrag	Nach Ablauf von 5 Jahren unter Wahrung einer Kündigungsfrist von 2 Jahren auf Ende Jahr		X		X
Schiessanlage Gerzensee	Gemeinsame Nutzung der Schiessanlage			X	X	X	X

## 10.4 Beilage 2: Inventar der öffentlichrechtlichen und privatrechtlichen Verträge der vertragschliessenden Gemeinden

### 10.4.1 Einwohnergemeinde Gelterfingen

\* Erläuterung zu Abkürzungen

K = Kündigung

N = Neuregelung

W = Weiterführung Die Einwohnergemeinde Kirchdorf tritt per 1.1.2018 die Rechtsnachfolge an (Art. 9 Abs. 2 Fusionsvertrag. Das zuständige Organ legt die mögliche zukünftige Veränderung fest.

H = Hinfällig mit Fusion

P = Prüfen

Archivnummer	Kapitel	Vertragspartner	Inhalt	Kündigungsfristen	Bemerkungen*
1.702	Personal	Ogi Sabrina	Arbeitsvertrag Gemeindeschreiberin	6 Monate auf Ende Monat = 30.06.2017 ???	K
1.732	Personal	Marti Franziska	Verwaltungsangestellte	3 Monate auf Ende Monat = 30.09.2017 ???	K
1.738	Personal	Sommer Roland	Bauverwaltung Anstellung wie?	Kündigungsfristen?	K
1.705	Organi- sation	Einwohnergemeinde Gerzensee	Führung Finanzverwaltung	12 Monate = 31.12.2016	K
1.761	Personal Neben- amtlich	Nafzger Christine	Raumpflegerin		P
1.761	Personal Neben- amtlich	Riedwyl Andreas	Erhebungsstellenleiter		P
1.761	Personal Neben- amtlich	Häni Anna	Gemeindeweibelin		P
1.761	Personal Nebena mtlich	Küng Werner	Wegmeister		W
1.761	Personal Neben- amtlich	Spring Jürg	Wegmeister		W
1.900	Telefon	Swisscom AG	Dienstleistungsvertrag Telefon Verwaltung		K
1.900	Kopierer		Service-Mietvertrag Kopiergerät		K
1.932	EDV	Informatik	Wartung und Betreuungsvertrag		K
1.931	EDV	DIALOG	Verwaltungssoftware und Einführung Unterhalt Gemeindelösung	3 Monate per 31.12. Bei Fusion gilt 5- jährige Laufzeit nicht	K
1.931.1	EDV / Home- page		Domain gelterfingen.ch Webhosting	automatische Verlängerung bzw. Vertragserinnerung	K
1.1700	Versiche- rung	Versicherungspartner AG	Beratungsvertrag Ver- sicherungsportefeuilles		K
1.1265	Betei- ligung	Regionaler Naturpark Gant- risch (Förderverein Gant- risch)	Parkvertrag Naturpark Gantrisch	Bis Ende 2021. Fusion vorz. Auf- hebung möglich	W
1.1275	Betei- ligung	Berner Wanderwege BWW	Leistungsvereinbarung Mitgliedschaft	6 Monate auf Ende Jahr = 30.06.2017	W
2.101	Sozial- dienst	Gemeinde Belp	Leistungsvertrag Über- tragung Gemeindeauf- gaben der öffentlichen Sozialhilfe	12 Monate per 31.12.2016	K

Archivnummer	Kapitel	Vertragspartner	Inhalt	Kündigungsfristen	Bemerkungen*
2.111.2	Pflegeheime / Altersheime	Altersheim Riggishof, Riggisberg	Vertrag		W
2.167	Spitex	Spitex Region Gantrisch Riggisberg	Vertrag zur Steuerung der Spitex Region Gantrisch vorhanden		K
2.184	Jugendarbeit	Einwohnergemeinde Riggisberg	Regionale offene Kinder- und Jugendarbeit	9 Monate auf Ende Jahr = 31.03.2017	K
2.194	ggfon	Juko, Verein für soziale und kulturelle Arbeit Gelterfingen auch dabei???	Leistungen ggfon - gemeinsam gegen Gewalt und Raissismus (Leistungsauftrag beteiligte Gemeinden vertreten durch RKBM)	Kündigungsfrist 3 Mte. auf Ende Monate = 30.09.2017	P
2.900	Alterspolitik	Schweizerisches Rotes Kreuz Gelterfingen auch dabei???	Fahrdienst	Bis 31.12.2017 = keine Kündigung erforderlich	P
4.1121	Geometer	Häberli + Toneatti AG	Nachführungsvertrag Nachführungsgeometer	1 Jahr auf Ende Jahr = 31.12.2016	W
4.563	Winterdienst	Reusser Beat	Vertrag Schneeräumungsarbeiten	3 Monate = 30.09.2017	W
4.572	Strassenbeleuchtung	Tiefbauamt des Kantons Bern, Oberingenieurkreis II	Beleuchtungsvereinbarung	1 Jahr auf Ende Vereinbarungsdauer = 31.12.2018	W
4.800 ??	Wasser	Wasserbauverband Kirchdorf-Mühledorf-Noflen	Zusatzvertrag Wasserbezüger	Kündigungsfrist	
4.813	ARA-Hausanschlüsse	Solche auch in Gelterfingen	Vereinbarung Anschlussgebühren, Wiederkehrende Gebühren		W
5.131	Liegenschaft	Bühlmann Therese	Mietvertrag Whg. Schulhaus 1 OG re	3 Monate jederzeit = 30.09.2017	W
5.131	Liegenschaft	Hänni Monika	Mietvertrag Whg. Schulhaus EG (inkl. Mietzinskaution)	3 Monate jederzeit = 30.09.2017	W
5.131	Liegenschaft	Wenger Mario	Mietvertrag Whg. Schulhaus 1. OG li	3 Monate jederzeit = 30.09.2017	W
5.300	Schule	Einwohnergemeinde Kaufdorf	Führung + Organisation Schule und Kindergarten	3 Jahre per 31.07 = 31.07.2017 auf 31.07.2020	K
5.300	Schule	Einwohnergemeinde Riggisberg	Führung + Organisation Schule und Kindergarten	3 Jahre per 31.07 = 31.07.2017 auf 31.07.2020	K
5.400	Schule	Einwohnergemeinde Belp	Sekundarschule Vereinbarung Schulgelde	Ab 2012 für 5 Jahre per 31.12.2016 verlängerung jeweils um 1 Jahr	K
5.572	Musikschule	Musikschule			P
5.621	Schule	Schulzahnarzt Gelterfingen auch Auftrag	Auftrag Kontrolluntersuchung und Behandlung	3 Monate = 30.09.2017	P
6.900	Landwirtschaft	Feuerbrandkontrolleur	Arbeitsvertrag Feuerbrandkontrolle		P
7.100	Bestattung	Friedhof, EWG Gemeinden Kirchdorf, Gelterfingen, Jaberg, Mühledorf und Noflen	Vertrag betreffend die Benützung des Friedhofes der Gemeinde Kirchdorf und der zugehörigen Anlagen	2 Jahre, per 31.12 = 31.12.2016	K W
7.301	Schiesswesen	Schützengesellschaft	Nutzungsvertrag Schürmatt (Schützenhaus ?)	1 Jahr = 31.12.2016	P

7.370	Zivilschutz	Regionales Ausbildungszentrum Köniz	Zusammenarbeitsvertrag	2 Jahre auf Ende Jahr per 31.12.2018 (ausnahmefälle früher möglich) = 31.12.2016	W
7.372	Zivilschutz	Zivilschutzorganisation Gürbetal Gemeinden Belp, Belpberg, Gelterfingen, Gerzensee, Kaufdorf, Kehrsatz, Kirchdorf, Niedermuhern, Noflen, Toffen Wald und Wattenwil	Vertrag über die Zusammenarbeit im Zivilschutz	12 Monate, per 31.12 = 31.12.2016	W
7.601	Feuerwehr	Feuerwehr Toffen, Gelterfingen und Kaufdorf (TOGEKA)	Zusammenarbeitsvertrag	3 Jahre auf Ende Jahr = 31.12.2016 auf 31.12.2019	K
7.601	Feuerwehr	Gurtner Martin	Mietvertrag Garage FW-Magazin	1 Monat Ende Monat = 30.11.2017	W
7.601	Feuerwehr	Schützengesellschaft	Mietvertrag Raum FW-Magazin	3 Monate Ende Monat = 30.09.2017	W
7.601	Feuerwehr	Weiss Benjamin	Mietvertrag Garage FW-Magazin	1 Monat Ende Monat = 30.11.2017	W
7.601	Feuerwehr	Zöllig Edwin	Mietvertrag Garage FW-Magazin	1 Monat Ende Monat = 30.11.2017	W
7.601	Feuerwehr	Hänni Gerhard	Vereinbarung Löschwasserei Eggenhorn	k.A.	W
7.712	Gebäudeversicherung	Einwohnergemeinde Seftigen	Vertrag betr. die Professionalisierung im Vollzug des Brandschutzes (Feueraufseher)	6 Monate = 30.06.2017	K
7.861	Gesundheitspolizei	Einwohnergemeinde Belp	Vertrag Kadaverbeseitigung		K
7.871	Kehricht	AVAG Gelterfingen auch vorhanden	Vereinbarung betreffend Sackgebührenmodell	6 Monate auf Ende Monat = 30.06.2017	W
7.871.1	Abfall	W. Müller Transporte	Kehrichtabfuhr	12 Monate = 31.12.2016	W
7.877	Abfall	Gasser-Balsiger AG	Vertrag Lieferung + Abnahme von Altpapier	Vertragsdauer 1.12.2013 – 31.12.2017 Kündigung 1 Jahr = 31.12.2016	W
7.1412	Katastrophenorganisation	Einwohnergemeinde Kehrsatz	Regionale Führungsorganisation Gürbetal Nord (RFO)	1 Jahr auf Ende Jahr = 31.12.2016	K
8.412	Pachtvertrag	Pachtverträge			P
8.703	Eigentum	Schären Martin	Infrastrukturvertrag Säilern	Keine Kündigung geregelt	W
8.703	Eigentum	Balsiger H.U:	Infrastrukturvertrag Houene	Keine Kündigung geregelt	W
8.703	Eigentum	Familie Keller	Kehrichtcontainerstandplatz Kramburgweg		W
8.703	Eigentum	Luginbühl Markus	Nutzungsvertrag Parzelle Schulhausmätteli	12 Monate Ende Kalenderjahr = 31.12.2016	W
8.703	Eigentum	Krähenbühl Ulrich	Baurechtsvertrag Postautohaltestelle		W
8.703	Eigentum	Guggisberg E.	Baurechtsvertrag Zivilschutzraum Eggenhorn		W
10	AHV-Zweigstelle	Einwohnergemeinde Kirchdorf	Vertrag über die Übertragung AHV-Zweigstellenaufgaben	1 Jahr auf Ende Jahr = 31.12.2016	K
11.0	BKW	BKW FMB Energie AG	Vertrag der Versorgung der Stromkunden,)	1 Jahr; automatische Verlängerung um 5 Jahre	W

## 10.4.2 Einwohnergemeinde Kirchdorf

Archivnummer	Kapitel	Vertragspartner	Inhalt	Kündigungsfristen	Bemerkungen
1.700	Organisation	Abplanalp-Ramsauer AG, Bühler Peter	Erfüllung der Arbeiten Gemeindeschreiber Noflen	Bis Ablauf Fusion	K
1.700	Organisation	Einwohnergemeinde Noflen	Dienstleistungsvertrag Verwaltungsführung	1 Jahr auf Ende Jahr = 31.12.2016	K
1.700	Organisation	Post CH AG	Postagentur	6 Monate auf Ende Monat = 30.06.2017	W
1.702	Personal	Hofer-Trachsel Manuela	Arbeitsvertrag Gemeindeschreiberin	6 Monate auf Ende Monat = 30.06.2017	W
1.703	Personal	Knecht-Gerber Rebekka	Arbeitsvertrag Finanzverwalterin	6 Monate auf Ende Monat = 30.06.2017	W
1.732	Personal	Sturzenegger Daniela	Arbeitsvertrag Höhere Sachbearbeiterin	3 Monate auf Ende Monat = 30.09.2017	W
1.732	Personal	Steiner Damaris	Verwaltungsangestellte	3 Monate auf Ende Monat = 30.09.2017	W
1.738	Bau	Luginbühl Gemeinde-Bau und Support	Führen Bauverwaltung		K
1.741	Personal	Hodler Sebastian	Arbeitsvertrag Wegmeister	3 Monate auf Ende Monat = 30.09.2017	W
1.744	Personal	Ramseyer Urs	Arbeitsvertrag Schulaushauswart/Chef Werkhof	3 Monate auf Ende Monat = 30.09.2017	W
1.751	Personal	Gerber Jan	Vertrag Lernender	31.07.2017	W
1.761	Personal Nebenamtlich	Fankhauser Alice	Grabpflege	3 Monate auf Ende Monat = 30.09.2017	W
1.761	Personal Nebenamtlich	Fischer Sabrina	MA Reinigung	3 Monate auf Ende Monat = 30.09.2017	W
1.761	Personal Nebenamtlich	Luginbühl Peter	Erhebungsstellenleiter	3 Monate auf Ende Monat = 30.09.2017	p
1.761	Personal Nebenamtlich	Siegfried Fiona	Schrankenwärterin	2 Monate auf Ende Monat = 30.10.2017	W
1.761	Personal Nebenamtlich	Messerli Renate	MA Reinigung	2 Monate auf Ende Monat = 30.10.2017	W
1.761	Personal Nebenamtlich	Ramseyer Luise	MA Reinigung	3 Monate auf Ende Monat = 30.09.2017	W
1.761	Personal Nebenamtlich	Reber Nevenka	Hauswartin Aufbahrungshalle	3 Monate auf Ende Monat = 30.09.2017	W
1.761	Personal Nebenamtlich	Hänni Sandra	MA Bibliothek	2 Monate auf Ende Monat = 30.10.2017	W
1.761	Personal Nebenamtlich	Fechtelkord Barbara	MA Bibliothek	2 Monate auf Ende Monat = 30.10.2017	W
1.761	Personal Nebenamtlich	Zehner Eva	MA Bibliothek	2 Monate auf Ende Monat = 30.10.2017	W
1.900	Terminal	Six payment Services	Rahmenvereinbarung und Vertragsmodul Zahlungsterminal		W
1.900	Telefon	Swisscom AG	Dienstleistungsvertrag Telefon Verwaltung		W
1.900	Kopierer	Triumph-Adler	Service-Mietvertrag	48 Monate ab	W

Archivnummer	Kapitel	Vertragspartner	Inhalt	Kündigungsfristen	Bemerkungen
			Kopiergerät	01.09.2015, 01.09.2019 Keine Kündigung möglich ausser bei Fusion	
1.932	EDV	Informatikzentrum Köniz-Muri	Rahmenvertrag über die Zusammenarbeit im Informatikbereich	Vertragsdauer bis 31.12.2018 Kündigung 6 Monate vor Ablauf	W
1.931	EDV	DIALOG	Verwaltungssoftware und Einführung Unterhalt Gemeindelösung	3 Monate per 31.12 Bei Fusion gilt 5-jährige Laufzeit nicht	W
1.931	EDV	Kanton Bern	Anschlussvereinbarung für Netz-Benutzer ausserhalb Kantonsverwaltung (BEWAN9)	3 Monate per 31.12 Bei Fusion gilt 5-jährige Laufzeit nicht	W
1.931.1	EDV / Homepage	Cyon GmbH	Domain Kirchdorf-be.ch Webhosting	automatische Verlängerung bzw. Vertragserinnerung	W
1.1200	Beteiligung	Regionaler Naturpark Ganttrisch	Parkvertrag Naturpark Gantrisch	Bis Ende 2021. Fusion vorz. Aufhebung möglich	W
1.1200	Beteiligung	Berner Wanderwege BWW	Leistungsvereinbarung Mitgliedschaft	6 Monate auf Ende Jahr = 30.06.2017	W
1.1200	Regio GIS	Häberli + Toneatti AG, Belp	Vereinbarung über die Sicherstellung des Betriebes der GIS-Lösung Geoinformation Bern-Mittelland	12 Monate, per 31.12.	W
1.1511	Einbürgerungen	Bwd Bildungszentrum für Wirtschaft und Dienstleistung	Vereinbarung Einbürgerungstests –kurse und Sprachstandanalysen	6 Monate auf Ende Jahr = 30.06.2017	W
1.1511	Einbürgerungen	Schlossbergsschule Spiez	Vereinbarung Einbürgerungstests –kurse und Sprachstandanalysen	6 Monate auf Ende Jahr = 30.06.2017	W
1.1511	Einbürgerungen	Volkshochschule Aare-/Kiesental	Vereinbarung Einbürgerungstests –kurse und Sprachstandanalysen	6 Monate auf Ende Jahr = 30.06.2017	W
1.1700	Versicherung	Versicherungspartner AG	Beratungsvertrag Versicherungsporte-feuilles	3 Monate auf Ende Jahr = 30.09.2017	W
2.100	Sozialdienst	Regionaler Sozialdienst Wichtrach: Gemeinden Jaberg, Kiesen, Kirchdorf, Mühledorf, Noflen, Oppligen, Rubigen, Tägertschi und Wichtrach	Leistungsvertrag Übertragung Gemeindeaufgaben der öffentlichen Sozialhilfe	12 Monate per 31.12.2016	W
2.100	Sozialkonferenz	Gemeinden Aaretal	Vereinbarung Sozialkonferenz Aaretal	Austritt jederzeit möglich	N Prüfen
2.111.1	Pflegeheime / Altersheime	Altersheim Oberdiessbach AG	Aktionärsbindungsvertrag	Vertragsdauer bis 31.1.2022 = Vorbehalt Fusionen	W
2.111.2	Pflegeheime / Altersheime	Alterssitz Neuhaus AG (ANA AG)	Vereinbarung Ausübung Aktionärsrechte (Aktionärsbindungsvertrag)	Vertragsdauer 10 Jahre (2017 – 2026) 2 Jahre auf Ende des zehnten Jahres.	W
2.167	Spitex	Spitex AareGürbetal, Sitzgemeinde Münsingen	Vertrag zur Steuerung der Spitex AareGürbetal (Sitzgemeindevvertrag)	1 Jahr auf Ende Jahr = 31.12.2016	W
2.184	Jugendarbeit	Verein Kinder- und Jugendarbeit Aaretal VKJA	Zusammenarbeitsvertrag offene Kinder und Jugendarbeit	12 Monate per 31.12.2020	?

Archivnummer	Kapitel	Vertragspartner	Inhalt	Kündigungsfristen	Bemerkungen
2.184	ggfon	Juko, Verein für soziale und kulturelle Arbeit ggfon	Leistungen ggfon - gemeinsam gegen Gewalt und Raissismus (Leistungsauftrag beteiligte Gemeinden vertreten durch RKBM)	Kündigungsfrist 3 Mte. auf Ende Monate = 30.09.2017	W
2.151	Tages-Familien	Einwohnergemeinde Münsingen	Anschlussvertrag Tagesfamilien Münsingen	6 Monate auf Ende Kalenderjahr = 30.06.2017	W
2.151	KITA	Einwohnergemeinde Münsingen	Anschlussvertrag KITA Münsingen	6 Monate auf Ende Kalenderjahr = 30.06.2017	W
2.151	KITA	Kindertagesstätte Region Seftigen	Vertrag	6 Monate auf Ende Ermächtigungsperiode 2 Jahre per 31.12.2017= 30.06.2017	W
2.900	Alterspolitik	Schweizerisches Rotes Kreuz	Fahrdienst	Bis 31.12.2017 = keine Kündigungs erforderlich	W
4.563	Winterdienst	Messerli Paul	Vertrag Schneeräumungsarbeiten	3 Monate per 31.12.2017 = 30.09.2017	W
4.563	Winterdienst	Von Steiger Adrian	Vertrag Schneeräumungsarbeiten	3 Monate per 31.12.2017 = 30.09.2017	W
4.572	Strassenbeleuchtung	Tiefbauamt des Kantons Bern, Oberingenieurkreis II	Beleuchtungsvereinbarung	1 Jahr auf Ende Vereinbarungsdauer = 31.12.2018	W
4.711.1	Gewässer	Studienzentrum Gerzensee	Nutzungsvertrag Bade- stelle Kirchdorf	2 Jahre auf Ende Dez. = 31.12.2016 Kündigung erst per 31.12.2018 möglich	W
4.800	ARA Unteres Kiesental	Einwohnergemeinden Jaberg/AVAG/KAGA/ Tiefbauamt Kt. Bern Leutstude	Vertrag Eigentumsverhältnisse, Betrieb, Unterhalt und Erneuerung der Abwasserleitungen	1 Jahr auf Ende Jahr = 31.12.2016	W
4.800	ARA	ARA-Region Münsingen	Gemeinsamer Betrieb, Ausbau, Unterhalt und Finanzierung der ARA	5 Jahre per 31.12.2021 = 31.12.2016	W
4.800	ARA	Einwohnergemeinde Gerzensee	Vertrag Kanalisation Thalgut	Keine Frist genannt	W
4.800	ARA	Einwohnergemeinde Noflen	Vertrag Einleitung Abwasser in Kanalisation Kirchdorf	Unbefristete Berechtigung	W
4.1121	Geometer	Häberli + Toneatti AG	Nachführungsvertrag Nachführungsgeometer	1 Jahr auf Ende Jahr = 31.12.2016	W
4.14001	Kieswerk	Niederhauser Sand- und Kieswerk AG	Entschädigung Kiesabbau	Gültig bis zur vollst. Rekultivierung der Kiesgrube	W
5.100	Liegen Schaf Schulhaus	Schmid energy solutions	Wartungsvertrag Holzfeuerungsanlage Schulhaus	6 Monate = 30.06.2018	W
5.100	Liegen Schaf Schulhaus	Schindler Aufzüge AG	Servicevertrag	3 Monate auf Ende Laufzeit	W
5.100	Liegen-schaft	Holzverwertungsgenossenschaft Kirchdorf	Vertrag Lieferung/Abnahme Holzschnitzel Schulanlage Kirchdorf	6 Monate Vertragsdauer 1.11.2013 – 31.12.2018	W
5.100	Liegen-schaf Schul-	BKW	Vertrag für die Lieferung elektrischer Energie an die Schul- und	3 Monate auf Ende Monat nicht auf Ende Dez. =	W



Archivnummer	Kapitel	Vertragspartner	Inhalt	Kündigungsfristen	Bemerkungen
	haus		Zivilschutzanlage Kirchdorf	31.08.2017	
5.310	Schule	Schule Region Gerzensee Vertrag unter Gemeinden Kirchdorf, Mühledorf, Noflen und Gerzensee	Zusammenarbeitsvertrag Führung + Organisation Schule Region Gerzensee	Erstmals auf Ende Schuljahr 2018/19 per 31.07.2019 mit Kündigungsfristen von 2 Jahren = 31.07.2017	W
5.322	Schule	Einwohnergemeinde Belp	Vereinbarung Organisation Spezialunterricht	1 Jahr auf Ende einer 3-jährigen Periode Nachstmögl. Termin 31.07.2018 = 31.07.2018	P
5.572	Musikschule	Musikschule Aaretal	Leistungsvertrag	18 Monate (1.5 Jahre) auf Ende Schuljahr = 31.12.2016	W
5.621	Schule	Herr Dr. med. dent. Daniel Turin, Münsingen	Auftrag Kontrolluntersuchung und Behandlung	3 Monate = 30.09.2017	W
5.621	Schule	Herr Dr. med. dent. Thomas Schlapbach	Auftrag Kontrolluntersuchung und Behandlung	3 Monate = 30.09.2017	W
6.900	Landwirtschaft	Herr Lüthi Walter, Kirchdorf	Arbeitsvertrag Feuerbrandkontrolle	3 Monate	W
7.100	Bestattung	Friedhof, EWG Gemeinden Kirchdorf, Gelterfingen, Jaberg, Mühledorf und Noflen	Vertrag betreffend die Benützung des Friedhofes der Gemeinde Kirchdorf und der zugehörigen Anlagen	2 Jahre, per 31.12 = 31.12.2016	W
7.100	Landwirtschaft	Herr Baumann Walter, Kirchdorf	Vertrag Friedhofgärtner	Bis 30.06. = 30.06.2017 Verlängerung um 1 Jahr	W
7.100	Bestattung	Gemeinden Gelterfingen, Jaberg, Kienerstrüti, Kirchdorf, Mühledorf, Noflen und Uttigen	Bestandesänderungsvertrag betreffend Begräbnisgemeinerverband Kirchdorf		W
7.161	Totengräber	Reber Paul	Vertrag und Leistungsvereinbarung Totengräber	Kündigungsfrist 6 Monate. Vertr.dauer 2014 – 2016 autom. Verlängerung um 1 Jahr = 30.06.2017	W
7.301	Schiesswesen	Gemeinde Gerzensee (zusammen mit Kirchdorf, Mühledorf und Noflen)	Vertrag betreffend Nutzung Schiessanlage Gerzensee	Verlängerung jeweils um 1 Jahr Kündigungsfrist 6 Mte. auf Ende Jahr = 30.06.2017	W
7.370	Zivilschutz	Regionales Ausbildungszentrum Köniz	Zusammenarbeitsvertrag	2 Jahre auf Ende Jahr per 31.12.2018 (ausnahmefälle früher möglich) = 31.12.2016	W
7.370	Zivilschutz	Zivilschutzorganisation Gürbetal Gemeinden Belp, Belpberg, Gelterfingen, Gerzensee, Kaufdorf, Kehrsatz, Kirchdorf, Mühledorf, Niedermühlern, Noflen, Toffen Wald und Wattenwil	Vertrag über die Zusammenarbeit im Zivilschutz	12 Monate, per 31.12 = 31.12.2016	W
7.600	Feuerwehr	Feuerwehr Region Gerzensee Gemeinden Gerzensee, Kirchdorf, Mühledorf und Noflen	Vertrag über den Zusammenschluss im Bereich der Feuerwehr	3 Jahre auf Ende Jahr, erstmals nach 5 Jahren Vertr.abschluss war 2012 = 31.12.2016 auf 31.12.2016	W

Archivnummer	Kapitel	Vertragspartner	Inhalt	Kündigungsfristen	Bemerkungen
7.609	Feuerwehr	Gemeinden Gerzensee, Mühledorf	Mietverträge für Feuerwehrmagazine	I	W
7.712	Gebäudeversicherung	Heinz Thomann, Uttigen Wo Vertrag Kirchdorf evtl. Feueraufseher	Vertrag betr. die Professionalisierung im Vollzug des Brandschutzes (Feueraufseher)	Verlängerung um 2 Jahre ohne Kündigung; Kündigungsfrist 6 Monate	W
7.861	Gesundheitspolizei	Einwohnergemeinde Burgistein	Vertrag Kadaverbeseitigung	Nach Ablauf 5 Jahren Kündigungsfrist 2 Jahre erstmals 31.12.2018 = 31.12..2016	W
7.871	Kehricht	AVAG	Vereinbarung betreffend Sackgebührenmodell	6 Monate auf Ende Monat = 30.06.2017	W
7.871	Kehricht	AVAG	Vereinbarung Anlieferung bzw. Annahme Altgläts	6 Monate auf Ende Monat = 30.06.2017	W
7.871	Kehricht	AVAG	Vereinbarung Abgeltung Inkonvenienzen aus AVAG	Ende voraussichtl. Bis Ende 2017 wenn Deponie fertig aufgefüllt	W
7.871.1	Abfall	Jenni Walter	Abfuhr- und Speditonsvertrag Abfall	6 Monate = 30.06.2017	W
7.877	Abfall	Gasser-Balsiger AG	Vertrag Lieferung + Abnahme von Altpapier	Vertragsdauer 1.12.2013 – 31.12.2017 Kündigung 1 Jahr = 31.12.2016	W
7.1104	Verkehr	Gemeinden Kirchdorf, Mühledorf und Noflen	Tageskartenverkauf	Keine Frist genannt	H
7.1400	Katastrophenorganisation RFO	Gemeinden Gerzensee, Kirchdorf, Mühledorf und Noflen	Vertrag über das Regionale Führungsorgan der Seegemeinden	1 Jahr auf Ende Jahr = 31.12.2016	W
8.151	Finanzen	Alphapay AG	Vertrag Forderungsmanagement (Inkasso)	6 Monate auf Ende Monat = 30.06.2017	P
8.300	Darlehen	Postfinance	Darlehensvertrag Schuldschein	Befristet bis 01.04.2019	W
8.300	Darlehen	Bank SLM Münsingen	Festdarlehensvertrag	Frist 01.07.2015 – 30.06.2021	W
8.300	Darlehen	Einwohnergemeinde Noflen	Darlehensvertrag	Bis 15.11.2016 verlängerung jeweils um 1 Jahr	K
8.401	Eigentum	Begräbnisgemeindeverband Kirchdorf	Schenkungsvertrag Kirchdorf Grundbuchblätter Nrn. 6 und 7		W
8.401	Eigentum	Schindler Andrea	Vereinbarung Haltestelle Schulbus	Keine Kündigung geregelt	W
8.401.1	Liegenschaft Dorfträff	Maurer Karin	Mietvertrag Räume ehem Kindergarten im Dorfträff	3 Monate jederzeit = 30.09.2017	W
8.401.1	Liegenschaft Dorfträff	Müller Oswald	Mietvertrag Wohnung Dorfträff	3 Monate auf Ende Monat nicht auf Ende Dez. = 31.08.2017	W
8.412	Pachtvertrag	Hadorn Rolf	Vereinbarung Nutzung Parzelle 235	6 Monate jederzeit = 30.06.2017	W
8.412	Pachtverträge	Zysset Christian, Kirchdorf	Nutzungsvertrag von Parzelle Nr. 656, Winkel	6 Monate auf Ende Jahr = 30.06.2017	W
8.421	Kaufvertrag	Einwohnergemeinde/Schwellengenossenschaft Müschenbezirks	Fischezenrecht		W

10	AHV-Zweigstelle	Einwohnergemeinde Gelterfingen	Vertrag über die Übertragung AHV-Zweigstellenaufgaben	1 Jahr auf Ende Jahr = 31.12.2016	H
10	AHV-Zweigstelle	Einwohnergemeinde Noflen	Vertrag über die Übertragung AHV-Zweigstellenaufgaben	1 Jahr auf Ende Jahr = 31.12.2016	H
11.200	BKW	BKW FMB Energie AG	Vertrag über den Kauf von 1to1 energy modula an Schul- und Zivilschutzanlage	5 Jahre ab 1.10.2003. Erneuerung um 2 Jahre mit Kündigungsfrist 6 Monate = 31.03.2017	W
11.200	BKW	BKW FMB Energie AG	Vertrag der Versorgung der Stromkunden,	1 Jahr; automatische Verlängerung um 5 Jahre.	W

### 10.4.3 Einwohnergemeinde Mühledorf

Archivnummer	Kapitel	Vertragspartner	Inhalt	Kündigungsfristen	Bemerkungen
1.705	Organisation	Finances Publiques AG	Führung der Gemeindeverwaltung	6 Mte. auf 30.06.	K/N
1.761	Personal Neben Amtl	Berger Karin	Reinigung Schulräume und Gemeindeverwaltung	1 Monat	P
1.761	Personal Neben Amtl	Berger Peter	Erhebungsstellenleiter nebenamtli. Funktionär gewählt durch GR	Unbefristet Entschädigung nach Personalregl.	N
1.741	Personal Neben Amtl	Wälti Peter	Wegmeister im Nebenamt	3 Monate	W
1.741	Personal Neben Amtl	Wälti Peter	Schulhausabwart (Aussenbereich)	3 Monate	W
1.761	Personal Neben Amtl	Kurth Rolf	Wegmeister-Stv./Winterdienst im Nebenamt	3 Monate	W
1.931	EDV	DIALOG	Verwaltungssoftware und Einführung Unterhalt Gemeindelösung	3 Monate per 31.12 Bei Fusion gilt 5-jährige Laufzeit nicht	K
1.931	EDV	Pcetera Oberdiessbach	Überwachung Backup	3 Monate per 31.12.	K
1.931	EDV	Ruf Informatik	AIB-Protokollprogramm	3 Monate per 31.12.	K
1.931	EDV/Tel	Swisscom	ISDN-Anschluss Telefon und Fax, Analoganschluss für Internet	i.R. 2 Monate	K
1.931.1	EDV / Homepage	Cyon GmbH	Domain muehledorf-be.ch Webhosting	automatische Verlängerung bzw. Vertragserinnerung	K
1.932	EDV	DuMo Informatik	Wartung und Betreuungsvertrag	3 Monate per 31.12	K
1.932	EDV	Kantonale Planungsgruppe Bern	Lieferungsvertrag für das KPG-Finanzplanungsmodell		K
1.931	Büro-masch	Fritz Schuhmacher AG	Serviceabo Kopiergerät	Serviceabo 60 Tage auf Mt.Ende = 31.10.2017	K Evtl. beibehalten
1.1262	Regio GIS	Häberli + Toneatti AG, Belp	Vereinbarung über die Sicherstellung des Betriebes der GIS-Lösung Geoinformation Bern-Mittelland	12 Monate, per 31.12	K prüfen
1.1265	Beteiligung	Förderverein Region Ganttrisch	Parkvertrag Naturpark Gantrisch		W

Archivnummer	Kapitel	Vertragspartner	Inhalt	Kündigungsfristen	Bemerkungen
2.101	Sozialdienst	Gemeinden Jaberg, Kiesen, Kirchdorf, Mühledorf, Noflen, Oppligen, Rubigen, Tägertschi und Wichtrach	Leistungsvertrag Übertragung Gemeindeaufgaben der öffentlichen Sozialhilfe	12 Monate per 31.12	W
2.102.2	Sozialdienst	Gemeinden Aaretal	Vereinbarung Sozialkonferenz Aaretal	Austritt jederzeit möglich	N Prüfen
2.111.2	Pflegeheime / Altersheime	Alterssitz Neuhaus AG	Vereinbarung Ausübung Aktionärsrechte (Aktionärsbindungsvertrag)	2 Jahre auf Ende des zehnten Jahres / autom. Verlängerung um 5 Jahre	N Prüfen
2.167	Spitex	Spitex AareGürbetal, Sitzgemeinde Münsingen	Vertrag zur Steuerung der Spitex AareGürbetal		P
2.184	Jugendarbeit	Verein Kinder- und Jugendarbeit Aaretal VKJA	Zusammenarbeitsvertrag offene Kinder und Jugendarbeit	12 Monate per 31.12.2020	P
2.194	ggfon	Juko, Verein für soziale und kulturelle Arbeit	Leistungen ggfon - gemeinsam gegen Gewalt und Raissismus (Leistungsauftrag beteiligte Gemeinden vertreten durch RKBM)	Kündigungsfrist 3 Mte. auf Ende Monate	P
2.203	Alimentenbevorschussung	Regionaler Sozialdienst Wichtrach	Übertragungsbeschluss Alimentenhilfe		P
4.301.01	Baupolizei	Gemeinde Gerzensee	Führung Bauamt durch die Bauverwaltung Gerzensee	6 Monate auf Ende Jahr	K
4.572	Strassenbeleuchtung	BKW FMB Energie AG	Versorgungs- und Leistungsvertrag für die öffentliche Beleuchtung	12 Monate auf Ende Jahr Verlängerung um 5 Jahre wenn keine Kündigung	K
4.572	Strassenbeleuchtung	Tiefbauamt des Kantons Bern, Obergeringenkreis II	Beleuchtungsvereinbarung	12 Monate Verlängerung um 5 Jahre wenn keine Kündigung	W
4.711.4	Gewässer	Studienzentrum Gerzensee	Nutzungsvertrag Badestelle Mühledorf	2 Jahre auf Ende Dez.	W
4.711.4	Gewässer	Gemeinde Gerzensee	Badestelle Mühledorf (Nutzung, Aufsicht, Unterhalt)	2 Monate per 31.12.	W
4.813	ARA-Hausanschlüsse	Wälti Peter und Ursula, Mühledorf	Vereinbarung Anschlussgebühren, Wiederkehrende Gebühren		W
4.813	ARA-Hausanschlüsse	Jampen Werner und Erika, Mühledorf	Vereinbarung Anschlussgebühren		W

4.813	ARA-Hausanschlüsse	David und Matthias Baumann, Bern	Anschluss an das ARA Leitungsnetz der Einwohnergemeinde Mühledorf durch Grundeigentümer aus der Einwohnergemeinde Gerzensee		W
4.1121	Geometer	Häberli + Toneatti AG	Nachführungsvertrag Nachführungsgeometer		W
	Strasse	Miteigentümergeinschaft Müliacher	Schneeräumung, Beleuchtung, Containerstandplatz usw.		W
5.100	Liegenschaft	Einwohnergemeinde Kirchdorf	Feuerwehrmagazin Mühledorf	1 Jahr sofern nicht mehr für Aufgaben Fw Reg. GZ abgelegt unter 07.601	W Hinfällig
5.131	Liegenschaft	Bauherrengemeinschaft "Müliacher"	Wärmelieferungsvertrag	2 Jahre per 31.10, erstmals auf den 31.10.15	Gekündigt auf 31.10.2018
5.131	Liegenschaft	Ing. Büro F. Brügger, Frutigen	Vertrag Heizkostenabrechnung		K Wird mit obigen Vertrag hinfällig
5.151	Schulhaus	Scheidegger-Rizzi Peter und Silvia, Mühledorf	Mietvertrag Lehrerwohnung	3 Monate, jedoch nicht per 31.12	W
5.310	Schule	Gemeinden Kirchdorf, Mühledorf, Noflen und Gerzensee	Vertrag Schule Region Gerzensee	2 Mte. auf Ende Schuljahr; erstmals 31.07.19	W
5.621	Schule	Herr Dr. med. dent. Daniel Turin, Münsingen	Auftrag Kontrolluntersuchung und Behandlung	3 Monate	N Prüfen
5.621	Schule	Herr Dr. med. dent. Thomas Schlapbach	Auftrag Kontrolluntersuchung und Behandlung	3 Monate	N Prüfen
5.621	Schule	Herr Dr. med. dent. Anton von Roten	Auftrag Kontrolluntersuchung und Behandlung	3 Monate	N Prüfen
6.900	Landwirtschaft	Herr Lüthi Walter, Kirchdorf	Arbeitsvertrag Feuerbrandkontrolle	3 Monate	N Prüfen
6.900	Landwirtschaft	Herr Baumann Walter, Kirchdorf	Arbeitsvertrag Feuerbrandkontrolle	3 Monate	N Prüfen
7.100	Bestattung	Gemeinden Kirchdorf, Gelterfingen, Jaberg, Mühledorf und Noflen	Vertrag betreffend die Benützung des Friedhofes der Gemeinde Kirchdorf und der zugehörigen Anlagen	2 Jahre, per 31.12	N Prüfen
7.100	Bestattung	Gemeinden Gelterfingen, Jaberg, Kienersrüti, Kirchdorf, Mühledorf, Noflen und Uttigen	Bestandesänderungsvertrag betreffend Begräbnisgemeindevorstand Kirchdorf		W
7.301	Schiesswesen	Gemeinde Gerzensee (zusammen mit Kirchdorf und Noflen)	Vertrag betreffend Nutzung Schiessanlage Gerzensee	Verlängerung jeweils um 1 Jahr Kündigungsfrist 6 Mte. auf Ende Jahr	W
7.372	Zivilschutz	Gemeinden Belp, Belpberg, Gelterfingen, Gerzensee, Kaufdorf, Kehrsatz, Kirchdorf, Mühledorf, Niedermühlern, Noflen, Toffen Wald und Wattenwil	Vertrag über die Zusammenarbeit im Zivilschutz	12 Monate, per 31.12	W
7.601	Feuerwehr	Gemeinden Gerzensee, Kirchdorf, Mühledorf und Noflen	Vertrag über den Zusammenschluss im Bereich der Feuerwehr	3 Jahre, erstmals nach 5 Jahren	N Prüfen
7.712	Gebäudeversicherung	Heinz Thomann, Uttigen	Vertrag betr. Die Professionalisierung im Vollzug des Brandschutzes (Feueraufseher)	Verlängerung um 2 Jahre ohne Kündigung; Kündigungsfrist 6 Monate	N Prüfen
7.861	Gesund-	Einwohnergemeinde Belp	Kadaver	Kein eigentl. Ver-	K

	heitspoli- zei			trag Kosten- vert.gemäss Scheiben 30.04.04	
7.871		AVAG	Vereinbarung be- treffend Sackge- bührenmodell		W
7.874		Zaugg Belp AG (ehemals Werner Zaugg)	Kehrichtabfuhrdienst	6 Mte auf Ende Jahr = 30.06.2017	N Prüfen
7.1104	Verkehr	Gemeinden Kirchdorf, Mühledorf und Noflen	Tageskartenverkauf	Keine Frist genannt	H
7.1412	Kata- strophen- organi- sation RFO	Gemeinden Gerzensee, Kirchdorf, Mühledorf und Noflen	Vertrag über das Regi- onale Führungsorgan der Seegemeinden		W
8.300	Darlehen	Wasserversorgung KMN	verschiedene Dar- lehensverträge mit unterschiedlichen Lauf- zeiten (sep. Verzeich- nis)		H
8.400	Vermö- gensver- waltung	Spar und Leihkasse Gürbetal SLG	Tresormietvertrag	automatische Ver- längerung	K
8.401	Ge- meinde- liegen- schaften	Erbengemeinschaft Beat Friedrich von Fischer	Schenkungsvertrag Mühledorf-Grundbuch- blatt Nr. 156	kein	W
8.412	Pacht- verträge	Herr Hadorn Adrian, Mühle- dorf	Nutzungsvertrag Par- zelle Nr. 11	12 Monate, per 31.12.	W
8.412	Pacht- verträge	Andreas und Hanspeter Hadorn, Mühledorf	Nutzungsvertrag Teil von Parzelle Nr. 5	12 Monate, per 31.12.	W
8.412	Pacht- verträge	Herr Kurth Rolf, Mühledorf	Nutzungsvertrag Teil von Parzelle Nr. 7	12 Monate, per 31.12.	W
8.412	Pacht- verträge	Messerli Markus	Nutzungsvertrag Par- zelle Nr. 156	12 Monate, per 31.12.	W
8.412	Pacht- verträge	Ramseyer Hans, Mühledorf	Nutzungsvertrag Par- zelle Nr. 17	12 Monate, per 31.12.	W
8.412	Pacht- verträge	Betriebsgemeinschaft Hadorn Andreas und Hanspeter	Nutzungsvertrag Par- zelle Nr. 17	12 Monate, per 31.12.	W
8.421	Kauf- Vertrag	Einwohnergemeinde/ Schwellengenossenschaft Müschenbezirks	Fischezenrecht		W
8.703	Eigentum	Miteigentümer-Gemeinschaft Müliacher	Miteigentümerregle- ment für Mühledorf- Grundbuchblatt Nr. 155 der Überbauung "Müli- acher"		W
8.703	Eigentum	Miteigentümer-Gemeinschaft Müliacher	Vereinbarung		W
9.221	Steuern	Stadt Bern	Vereinbarung Ab- tretung von Gemeinde- steueranteilen für Frau Marie Louise Ringgen- berg-Schmid		W
10	AHV- Zweig- stelle	Gemeinde Gerzensee	Vertrag über die Über- tragung der Zweig- stellenaufgaben	12 Monate, per 31.12	K
11.0	BKW	BKW FMB Energie AG	Vertrag der Versorgung der Stromkunden	1 Jahr; automati- sche Verlängerung um 5 Jahre	W
11.600	BKW	BKW FMB Energie AG	Vertrag über den Kauf von 1to1 energy water star	1 Monat	W

## 10.4.4 Einwohnergemeinde Noflen

Archivnummer	Kapitel	Vertragspartner	Inhalt	Kündigungsfristen	Bemerkungen
1.700	Organisation	Einwohnergemeinde Kirchdorf	Dienstleistungsvertrag Verwaltungsführung	1 Jahr auf Ende Jahr = 31.12.2016	H
1.705	Organisation	Regio BV	Vertrag Bauverwaltungsaufgaben	1 Jahr auf Ende Jahr = 31.12.2016	K
1.761	Personal Nebenamtlich	Brönnimann Hans	Arbeitsvertrag Feuerbrandkontrolle	3 Monate auf Ende Monat = 30.09.2017	W
1.761	Personal Nebenamtlich	Herzig Hansueli	Anlagewart Abwasser	3 Monate auf Ende Monat = 30.09.2017	W
1.761	Personal Nebenamtlich	Reusser Rudolf	Erhebungsstellenleiter	3 Monate auf Ende Monat = 30.09.2017	P
1.761	Personal Nebenamtlich	Streit Fritz	Wegmeister	2 Monate auf Ende Monat = 30.10.2017	W
1.761	Personal Nebenamtlich	Streit Marcel	Stv. Wegmeister	3 Monate auf Ende Monat = 30.09.2017	W
1.761	Personal Nebenamtlich	Von Niederhäusern Eveline	Hauswart MZ-Geb.	3 Monate auf Ende Monat = 30.09.2017	W
1.761	Personal Nebenamtlich	Von Niederhäusern, Reto	Hauswart MZ-Geb.	2 Monate auf Ende Monat = 30.10.2017	W
1.761	Personal Nebenamtlich	Meier Erika	Stv. Hauswartin MZ-Gebäude	3 Monate auf Ende Monat = 30.09.2017	W
1.1200	Beteiligung	Regionaler Naturpark Ganttrisch	Parkvertrag Naturpark Ganttrisch	Bis Ende 2021. Fusion vorz. Aufhebung möglich	W
1.1200	Beteiligung	Berner Wanderwege BWW	Leistungsvereinbarung Mitgliedschaft	6 Monate auf Ende Jahr = 30.06.2017	W
1.1511	Einbürgerungen	Bwd Bildungszentrum für Wirtschaft und Dienstleistung	Vereinbarung Einbürgerungstests –kurse und Sprachstandanalysen	6 Monate auf Ende Jahr = 30.06.2017	W
1.1511	Einbürgerungen	Schlossbergsschule Spiez	Vereinbarung Einbürgerungstests –kurse und Sprachstandanalysen	6 Monate auf Ende Jahr = 30.06.2017	W
1.1511	Einbürgerungen	Volkshochschule Aare-/Kiesental	Vereinbarung Einbürgerungstests –kurse und Sprachstandanalysen	6 Monate auf Ende Jahr = 30.06.2017	W
2.100	Sozialdienst	Regionaler Sozialdienst Wichtrach: Gemeinden Jaberg, Kiesen, Kirchdorf, Mühledorf, Noflen, Oppligen, Rubigen, Tägertschi und Wichtrach	Leistungsvertrag Übertragung Gemeindeaufgaben der öffentlichen Sozialhilfe	12 Monate per 31.12.2016	W
2.100	Sozialkonferenz	Gemeinden Aaretal	Vereinbarung Sozialkonferenz Aaretal	Austritt jederzeit möglich	N Prüfen
2.111.2	Pflegeheime / Altersheime	Alterssitz Riggishof	Vereinbarung Ausübung Aktionärsrechte (Aktionärsbindungsvertrag)	Vertragsdauer 10 Jahre (2017 – 2026) 2 Jahre auf Ende des zehnten Jahres	W
2.151	Tagesfamilien	Einwohnergemeinde Münsingen	Anschlussvertrag Tagesfamilien Münsingen	6 Monate auf Ende Kalenderjahr = 30.06.2017	W

2.151	KITA	Einwohnergemeinde Münsingen	Anschlussvertrag KITA Münsingen	6 Monate auf Ende Kalenderjahr = 30.06.2017	W
2.151	KITA	Kindertagesstätte Region Seftigen	Vertrag Führung Kindertagesstätte	6 Monate auf Ende Ermächtigungsperiode 2 Jahre per 31.12.2017 = 30.06.2017	W
4.563	Winterdienst	Streit Fritz	Vertrag Schneeräumungsarbeiten	3 Monate = 30.09.2017	W
04.572	Strassenbeleuchtung	BKW FMB Energie AG	Kaufvertrag über das Verteilnetz der öffentl. Beleuchtung in der Gemeinde Noflen		W
4.572	Strassenbeleuchtung	Tiefbauamt des Kantons Bern, Oberingenieurkreis II	Beleuchtungsvereinbarung	1 Jahr auf Ende Vereinbarungsdauer = 31.12.2019	W
4.800	ARA	ARA-Region Münsingen	Gemeinsamer Betrieb, Ausbau, Unterhalt und Finanzierung der ARA	5 Jahre per 31.12.2021 = 31.12.2016	W
4.814.1	ARA	Einwohnergemeinde Kirchdorf	Vertrag Einleitung Abwasser in Kanalisation Kirchdorf	Unbefristete Berechtigung	W
4.1121	Geometer	Häberli + Toneatti AG	Nachführungsvertrag Nachführungsgeometer	Vertragsdauer 01.01.2013 – 31.12.2017 keine Kündigung nötig	W
5.100	Liegenschaft	Gfeller Alfred	Wärmeliefervertrag	20 Jahre frühestens 24.12.2028 Kündigung 1 Jahr = 31.12.2027	W
5.100	Liegenschaft	Meier Isabelle	Mietvertrag Werkraum	6 Monate = 30.06.2017	W
5.310	Schule	Schule Region Gerzensee Vertrag unter Gemeinden Kirchdorf, Mühledorf, Noflen und Gerzensee	Zusammenarbeitsvertrag Führung + Organisation Schule Region Gerzensee	Erstmals auf Ende Schuljahr 2018/19 per 31.07.2019 mit Kündigungsfristen von 2 Jahren = 31.07.2017	W
5.322	Schule	Einwohnergemeinde Belp	Vereinbarung Organisation Spezialunterricht	1 Jahr auf Ende einer 3-jährigen Periode Nachstmögl. Termin 31.07.2018 = 31.07.2018	W
5.621	Schule	Herr Dr. med. dent. Daniel Turin, Münsingen	Auftrag Kontrolluntersuchung und Behandlung	3 Monate = 30.09.2017	W
5.621	Schule	Herr Dr. med. dent. Thomas Schlapbach	Auftrag Kontrolluntersuchung und Behandlung	3 Monate = 30.09.2017	W
7.100	Bestattung	Friedhof, EWG Gemeinden Kirchdorf, Gelterfingen, Jaberg, Mühledorf und Noflen	Vertrag betreffend die Benützung des Friedhofes der Gemeinde Kirchdorf und der zugehörigen Anlagen	2 Jahre, per 31.12 = 31.12.2016	H
7.301	Schiesswesen	Gemeinde Gerzensee (zusammen mit Kirchdorf, Mühledorf und Noflen)	Vertrag betreffend Nutzung Schiessanlage Gerzensee	Verlängerung jeweils um 1 Jahr Kündigungsfrist 6 Mte. auf Ende Jahr = 30.06.2017	W



7.370	Zivilschutz	Regionales Ausbildungszentrum Köniz	Zusammenarbeitsvertrag	2 Jahre auf Ende Jahr per 31.12.2018 (ausnahmefälle früher möglich) = 31.12.2016	W
7.372	Zivilschutz	Zivilschutzorganisation Gürbetal Gemeinden Belp, Belpberg, Gelterfingen, Gerzensee, Kaufdorf, Kehrsatz, Kirchdorf, Mühledorf, Niedermuhlen, Noflen, Toffen Wald und Wattenwil	Vertrag über die Zusammenarbeit im Zivilschutz	12 Monate, per 31.12 = 31.12.2016	W
7.600	Liegenschaft	Hadorn Daniel	Mietvertrag Nutzung Garageplätze	6 Monate = 30.06.2017	W
7.600	Liegenschaft	Einwohnergemeinde Gerzensee	Mietvertrag Garage Schulbus	6 Monate = 30.06.2017	W
7.600	Liegenschaft	Einwohnergemeinde Kirchdorf  Noch mit FW belegt	Mietvertrag Feuerwehrmagazin	1 Jahr sofern nicht mehr für Aufgaben Fw Reg. GZ abgelegt unter 07.601	W
7.601	Feuerwehr	Feuerwehr Region Gerzensee Gemeinden Gerzensee, Kirchdorf, Mühledorf und Noflen	Vertrag über den Zusammenschluss im Bereich der Feuerwehr Fusionsvertrag	3 Jahre auf Ende Jahr, erstmals nach 5 Jahren Vertr.abschluss war 2012 = 31.12.2016 auf 31.12.2016	W
7.712	Gebäudeversicherung	Einwohnergemeinde Seftigen	Vollzug des Brandschutzes (Feueraufseher)	Verlängerung um 2 Jahre ohne Kündigung; Kündigungsfrist 6 Monate = 31.12.2017	W
7.800	Gesundheitspolizei	Einwohnergemeinde Uetendorf	Vereinbarung Wartung Robidog am Wyssbach	Beginn 1.1.2007 Dauer 5 Jahre autom. Verlängerung 1 Jahr	W
7.861	Gesundheitspolizei	Einwohnergemeinde Burgstein	Vertrag Kadaverbeseitigung	Nach Ablauf 5 Jahren Kündigungsfrist 2 Jahre erstmals 31.12.2018 = 31.12..2016	W
7.871	Kehricht	AVAG	Vereinbarung betreffend Sackgebührenmodell	6 Monate auf Ende Monat = 30.06.2017	W
7.871.1	Abfall	Blatter Hermann	Abfuhr- und Speditonsvertrag Abfall	6 Monate = 30.06.2017	W
7.877	Abfall	Gasser-Balsiger AG	Vertrag Lieferung + Abnahme von Altpapier	Vertragsdauer 1.12013 – 31.12.2017 Kündigung 1 Jahr = 31.12.2016	W
7.1104	Verkehr	Gemeinden Kirchdorf, Mühledorf, Noflen	Tageskartenverkauf	Keine Frist genannt	H
7.1412	Katastrophenorganisation	Gemeinden Gerzensee, Kirchdorf und Noflen	Vertrag über das Regionale Führungsorgan der Seegemeinden	1 Jahr auf Ende Jahr = 31.12.2016	W
8.300	Darlehen	Wasserversorgung KMN	Darlehensvertrag	24.12.2015 – 24.12.2016 ohne Kündigung 1 Jahr Verl. kündbar per 31.10.2016	H
8.300	Darlehen	Einwohnergemeinde Kirchdorf	Darlehensvertrag	bis 15.11.2016	H

8.412	Pachtvertrag	Blatter Hermann	Pachtvertrag Grundst.-Nr. 3, Berg	Frühestens kündbar per 30.04.2022 (autom. Verl um 6 Jahre)	W
8.412	Pachtvertrag	Siegenthaler Fritz	Pachtvertrag Grundst.-Nr. 6, Allmend	Frühestens kündbar per 30.04.2022 (autom. Verl um 6 Jahre)	W
8.421	Kaufvertrag	Einwohnergemeinde/Schwellengenossenschaft Müschenbezirks	Fischezenrecht		W
8.703	Eigentum	BKW FMB Energie AG	Dienstbarkeitsvertrag, Recht auf Duldung einer elektrischen Freileitung Parz. Nr. 6, Allmend		W
8.703	Eigentum	BKW FMB Energie AG	Dienstbarkeitsvertrag, Recht auf Duldung einer elektrischen Freileitung Parz. Nr. 5 Oberdorf-Allmend		W
8.703	Eigentum	Flurgenossenschaft Noflen	Abtretungsvertrag Entwässerungsleitung	Gültig ab 1.1.2009 keine Kündigungsfrist	W
8.703	Eigentum	Gfeller Alfred	Dienstbarkeits- und Grundlastvertrag Heizfernleitung		W
8.703	Eigentum	Swisscom Fixnet AG Überhaupt noch gültig Schulhausverkauf Dienstbarkeit ???	Dienstbarkeitsvertrag, Durchleitungsrecht Parz.Nr. 12, Schulhaus Noflen		?
8.703	Eigentum	Swissgrid AG	Dienstbarkeitserrichtung Hochspannungsleitung Grundbuchbl. 313, Noflen		W
10	AHV-Zweigstelle	Einwohnergemeinde Kirchdorf	Vertrag über die Übertragung AHV-Zweigstellenaufgaben	1 Jahr auf Ende Jahr = 31.12.2016	H
11.200	BKW	BKW FMB Energie AG Überhaupt noch gültig Schulhausverkauf??	Vertrag über den Kauf von 1to1 energy water star	1 Monat	W
11.200	BKW	BKW FMB Energie AG	Vertrag der Versorgung der Stromkunden)	1 Jahr; automatische Verlängerung um 5 Jahre	W